eleveo by awe

ensemble vers le
meilleur élevage en Wallonie

Un service complet à l'écoute des éleveurs de porcs !



SERVICE PORCIN

Pour plus d'infos, contactez
le Service Porcin : + 32 (0)83/23 06 22
le Service Technico-Economique : + 32 (0)83/23 06 53

www.awenet.be

Avec le soutien de la Wallonie



Adhérez à nos services de collecte de données

- **L'INSCRIPTION AU PIG-BOOK**

Enregistrement de vos porcelets en complétant une déclaration de saillie et de naissance.

- **LE SUIVI EN FERME**

Pesées et mesures de vos futurs reproducteurs.

- **MANAGEMENT**

Des outils informatiques pour la gestion de votre exploitation :

◦ PIG'Up : la gestion de votre cheptel truie.

PIG'UP

◦ Compta + : l'encodage des factures pour le suivi global de votre chiffre d'affaire et de vos coûts, pour votre déclaration TVA, pour l'édition de factures, …

COMPTA+ by axe

Et bénéficiez de valorisation de 6 thématiques d'intérêt

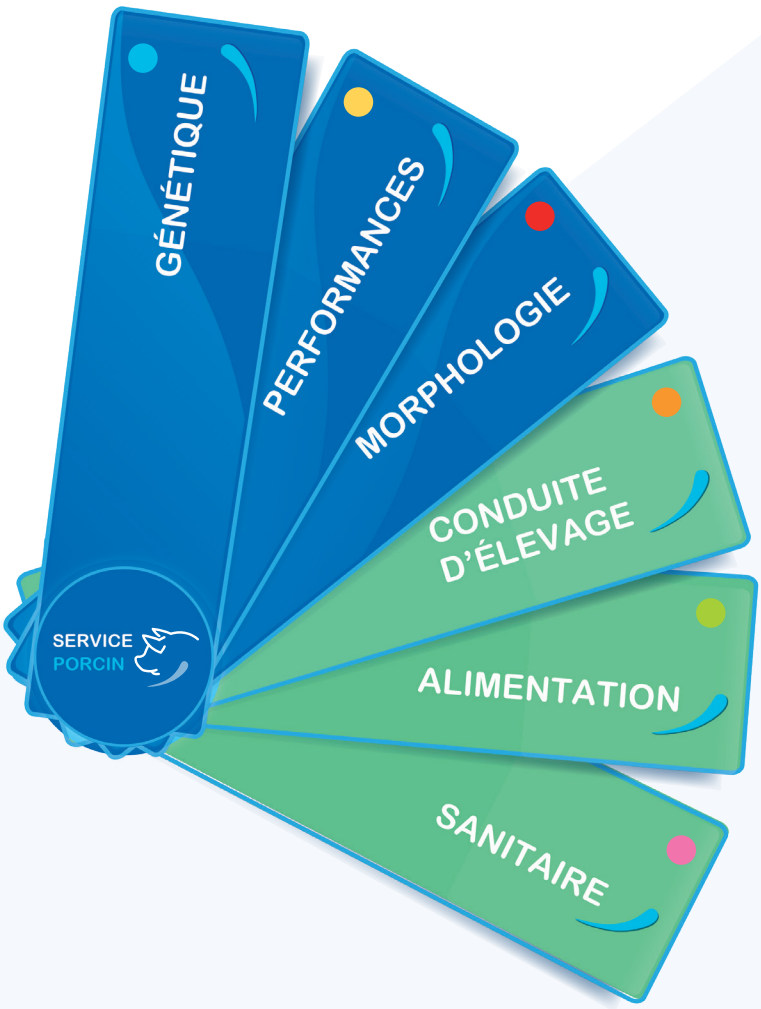

Service Porcin

GÉNÉTIQUE

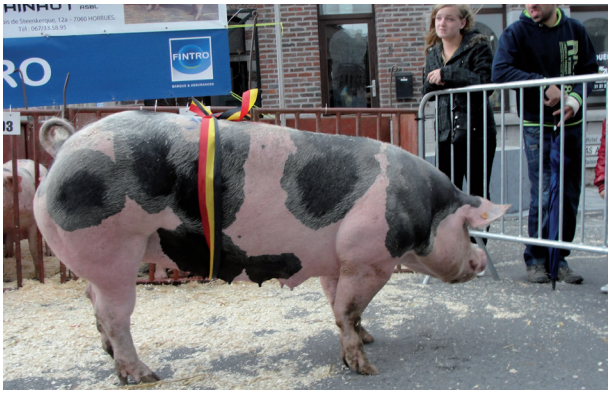

- Inscription d'animaux de race pure : Piétrain, Landrace, Berkshire, …
- Génotypage des reproducteurs pour la résistance à l'halothane.

PERFORMANCES

Evaluation génétique des verrats Piétrain en croisement afin d'estimer leur valeur génétique pour la production de porcs charcutiers.

Tatouage	NOM	Nb descendants testés		Poids vif (kg)	GQM (g/j)	IC (g/g)	% Viande (%)	ELDa (mm)
145X873	TONUS DE GROSAGE	17	VEE	7,93	36,21	-0,136	2,89	-2,5
			Précision	*0,53*	*0,69*	*0,56*	*0,75*	*0,76*
145X824	TARZAN DE GROSAGE	19	VEE	4,74	28,30	-0,114	0,34	0,2
			Précision	*0,63*	*0,71*	*0,57*	*0,76*	*0,77*
14226563	TOLIS DE LA SARTE	17	VEE	-2,39	-14,24	0,067	0,73	-0,9
			Précision	*0,57*	*0,63*	*0,47*	*0,72*	*0,72*
145X712	TIC-TAC DE GROSAGE	15	VEE	4,42	31,49	-0,141	0,79	--1,0
			Précision	*0,63*	*0,67*	*0,53*	*0,70*	*0,71*

Appréciation et code couleur	Situation de la VEE par rapport à la population
++++	87.5 à 100 %
+++	75 à 87.5 %
++	62.5 à 75 %
+	50 à 62.5 %
-	37.5 à 50 %
--	25 à 37.5 %
---	12.5 à 25 %
----	0 à 12.5 %



MORPHOLOGIE

Suivi des performances en ferme grâce aux pesées et à l'estimation de paramètres morphologiques importants tels : l'épaisseur de lard, la profondeur du carré et le pourcentage de viande maigre.



Service Technico-Economique





SANITAIRE

- Biosécurité, parasitisme, boîterie, ...

CONDUITE D'ÉLEVAGE

- Aménagement
- Organisation de travail
- Procédures administratives



ALIMENTATION

- Calculs de rations, conseils, ...

Où trouver le verrat adéquat pour ma production ?

Puis-je inscrire mes animaux au livre généalogique ?

S'installer dans le secteur porcin, quelle piste choisir ?

Comment améliorer les performances de mon élevage ?



Contactez-nous

pour un conseil personnalisé !

Service Technico-Economique :
P. Van Daele) Tél. : + 32 (0)83 23 06 53) pvandaele@awegroupe.be
M. Delhaye) Tél. : + 32 ((0)496 93 73 89) mdelhaye@awegroupe.be
Elevéo asbl) rue des Champs Elysées 4) B-5590 Ciney
Fax : + 32 (0)83 23 06 76) www.awep.eu